

# ZGŁOSZENIE KONIOWATEGO DO REJESTRU

Typ zdarzenia

**urodzenie/dotychczas nie zarejestrowany/sprowadzenie z zagranicy<sup>(1)</sup>**

UWAGA, w przypadku koniowatego sprowadzonego z zagranicy należy przedstawić paszport lub inny dokument koniowatego wystawiony za granicą

Dane zgłaszanego koniowatego:

Nazwa: .....

Data i miejsce urodzenia: .....  
(województwo, powiat, miejscowość, kod pocztowy i poczta)

.....  
(w przypadku konia pełnej krwi angielskiej i czystej krwi arabskiej oraz konia sprowadzonego z zagranicy należy podać tylko kraj urodzenia)

Płeć i maść: .....

Niepowtarzalny dożywotni numer i nazwa ojca: .....

Niepowtarzalny dożywotni numer i nazwa matki: .....

Miejsce stajonowania koniowatego<sup>(2)</sup>: .....  
(adres)

Dane hodowcy koniowatego

Imię i nazwisko (nazwa), obywatelstwo: .....

Pesel<sup>(4)</sup> lub Regon: .....

Adres: .....

.....  
(województwo, powiat, miejscowość, ulica, nr domu, nr lokalu, kod pocztowy i poczta, nr kierunkowy/telefon, fax)

Dane właściciela<sup>(3)</sup> koniowatego (należy podać, jeżeli właściciel nie jest hodowcą):

Imię i nazwisko (nazwa), obywatelstwo: .....

Pesel<sup>(4)</sup> lub Regon: .....

Adres: .....

.....  
(województwo, powiat, miejscowość, ulica, nr domu, nr lokal u, kod pocztowy i poczta, nr kierunkowy/telefon, fax)

Adres do korespondencji, nie wypełniać jeśli jest identyczny z adresem hodowcy lub właściciela konia!

.....  
(województwo, powiat, miejscowość, ulica, nr domu, nr lokalu, kod pocztowy i poczta, nr kierunkowy/telefon, fax)

**Oświadczam, że jestem właścicielem koniowatego. Jestem świadomy odpowiedzialności karnej za złożenie fałszywego oświadczenia. Oświadczam, że wyrażam zgodę na przetwarzanie danych osobowych dla celów ustawy z dnia 2 kwietnia 2004 r. o systemie identyfikacji i rejestracji zwierząt Dz. U. z 2015 r. poz. 1172 z późniejszymi zmianami.**

Imię i nazwisko (Nazwa): .....

Paszport odbiorę osobiście<sup>(1)</sup>

.....  
Podpis właściciela

Paszport proszę przesłać listem poleconym za potwierdzeniem odbioru<sup>(1)</sup>

.....  
Data zgłoszenia

.....  
Imię i nazwisko/Nazwa

.....  
Podpis właściciela/  
osoby upoważnionej przez właściciela

1. niepotrzebne skreślić
2. Zgłoszenie koniowatego do rejestru należy złożyć do OZHK/WZHK, na którego terenie stajonuje koniowaty.
3. W przypadku współwłasności/spółki cywilnej należy wskazać jedną osobę, która będzie wpisana do paszportu.
4. Nieobowiązkowe.

Opis graficzny / Outline diagram / Signalement graphique

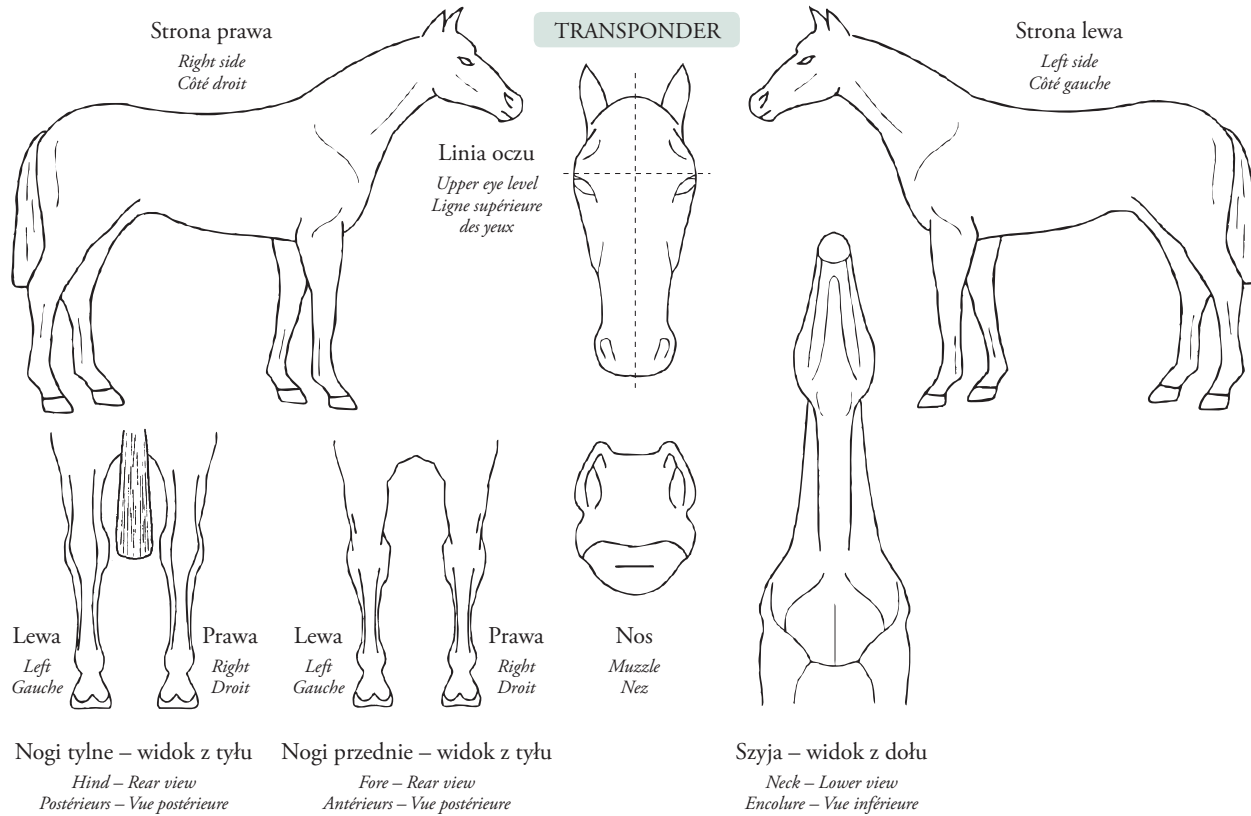

Niepowtarzalny dożywotni numer  
Universal Equine Life Number/  
Numéro universel d'identification des équidés

Kod transpondera  
Transponder code/Code du  
transpondeur

Nazwa:  
Name/Nom

Rasa:  
Breed/Race

Data urodzenia:  
Date of birth/ Date de naissance

Gatunek:  
Species/Espèce

Płeć:  
Sex/Sexe

Maść:  
Colour/Robe

Opis słowny

Description of the markings / Signalement descriptif

Głowa / Head / Tête

.....

.....

.....

Szyja / Neck / Encolure

.....

Nogi / Limbs / Jambes

L.P./L.E.I.A.G.

.....

P.P./R.E/A.D.

.....

L.T./L.H./P.G.

.....

P.T./R.H./P.D.

.....

Kłoda / Body / Corps

.....

.....

.....

Znamiona / Markings / Marques

.....

.....

Miejsce i data opisu:  
Date and place of description  
Date et lieu du signalement

.....

Pieczęć i podpis osoby dokonującej opisu:  
Stamp and signature of the person making the description/  
Cachet et signature de la personne relevant le signalement